



Inspired by **patients**.
Driven by **science**.

*Inspirés par les **patients**. Guidés par la **science**.*

Le Groupe de Neurophysiologie Clinique de l'Enfant

Sous l'égide de la

Société de Neurophysiologie Clinique de Langue Française

vous invite à la réunion

2^{ème} journée EXPEEG

(à la rencontre d'EXPerTs en EEG pédiatrique et néonatal)

Lieu de la réunion : HÔPITAL NECKER-PARIS, 149 rue de sèvres, 75015 PARIS
Amphi Robert Debré, clinique Robert Debré, Porte D2

Jeudi 15 mars 2018 : 9H30 à 17H00

9h00 – 9h15 **ACCUEIL**

9h15 - 10h30 **Crises épileptiques : diagnostic différentiel (partie 1)**

Dr D. Doummar (CHU Paris) & Dr A. Roubertie (CHU Montpellier)

10h30 - 10h45 **PAUSE**

10h45 - 11h45 **Quand épilepsie et Mouvements anormaux non épileptiques s'entremêlent (partie 2)**

Dr D. Doummar (CHU Paris) & Dr A. Roubertie (CHU Montpellier)

11h45 - 12h30 **Actualités thérapeutiques dans les mouvements anormaux paroxystiques**

Dr D. Doummar (CHU Paris) & Dr A. Roubertie (CHU Montpellier),

Marie Dominique Lamblin

12h 30 - 13h30 **BUFFET : moment d'échanges entre les orateurs et participants en partenariat avec les laboratoires UCB**

13h30 - 17h00 **Discussion / Vos « EEG » pédiatrique – néonatal**

avis d'experts :

A. Kaminska, M. Eiserman, C. Soufflet, P. Vignolo, D. Doummar, A. Roubertie, E. Bourel, MD. Lamblin

- Présentation **10 min** (clinique et paraclinique, EEG /fichiers sources, vos hypothèses diagnostiques)
- Discussion et synthèse **20 min**

Soumission de vos dossiers avant le 10 mars

(cf modalités de soumission et d'inscription ci-joint)

Les frais de restauration offerts lors de votre participation à cette réunion seront rendus publics conformément à l'article L1453-1 du Code de la Santé Publique. Vous disposez d'un droit d'accès aux informations qui seront rendues publiques auprès de la Direction Qualité et Compliance d'UCB (420 rue d'estiennes d'orves, 92700 Colombes cedex) ou à l'adresse mail suivante TransparencyFrance@ucb.com.

La prise en charge à cette réunion fait l'objet d'une information préalable au Conseil de l'Ordre compétent. Il vous appartient d'adresser la présente invitation au Conseil Départemental dont vous relevez à l'issue de la réunion en application de l'article L.4113-9 du Code de la santé publique



Inspired by patients.
Driven by science.

Inspirés par les patients. Guidés par la science.

Le Groupe de Neurophysiologie Clinique de l'Enfant

2^{ème} journée EXPEEG

(à la rencontre d'EXPerTs en EEG pédiatrique et néonatal)

Lieu de la réunion : HÔPITAL NECKER-PARIS, 149 rue de sèvres, 75015 PARIS
Amphi Robert Debré, clinique Robert Debré, Porte D2

Jeudi 15 mars 2018 : 9H30 à 17H00

Fiche de soumission de dossiers :

À retourner avant le 10 mars, par mail :

mdlamblin@chru-lille.fr

Nom :

Prénom :

Lieu d'exercice:

Systeme d'acquisition EEG utilisé (PRECISION IMPORTANTE POUR LA MISE A

DISPOSITION DU LOGICIEL ADEQUAT):

Accompagné d'un fichier (3 à 5 diapositives) :

(Format PDF souhaité)

- 1 diapositive : **3 infos clés** sur le patient (âge, sexe, lieu)
- 1 - 3 diapositives : **extrait EEG** (/20 sec)
- 1 diapositive : **3 hypothèses diagnostiques ou questions**

RENSEIGNEMENTS – SECRETARIAT :

Dr Marie-Dominique LAMBLIN,

Service de Neurophysiologie Clinique (Pr P. Derambure)

Hôpital Roger Salengro, CHRU 59037 Lille Cedex

Tel: 03.20.44.46.36 -03.20.44.52.05, fax: 03.20.44.41.03

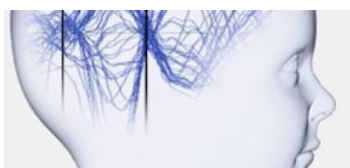

Inspired by **patients**.
Driven by **science**.

*Inspirés par les **patients**. Guidés par la **science**.*

Le Groupe de Neurophysiologie Clinique de l'Enfant

2^{ème} journée EXPEEG

(à la rencontre d'EXPerTs en EEG pédiatrique et néonatal)

Lieu de la réunion : HÔPITAL NECKER-PARIS, 149 rue de sèvres, 75015 PARIS
Amphi Robert Debré, clinique Robert Debré, Porte D2

Jeudi 15 mars 2018 : 9H30 à 17H00

Fiche d'inscription :

Frais d'inscription : 60 €

(dans la limite de 50 inscrits)

Nom :

Prénom :

Lieu d'exercice:

RENSEIGNEMENTS – SECRETARIAT :

Dr Marie-Dominique LAMBLIN,

Service de Neurophysiologie Clinique (Pr P. Derambure)

Hôpital Roger Salengro, CHRU 59037 Lille Cedex

Tel: 03.20.44.46.36 -03.20.44.52.05, fax: 03.20.44.41.03